

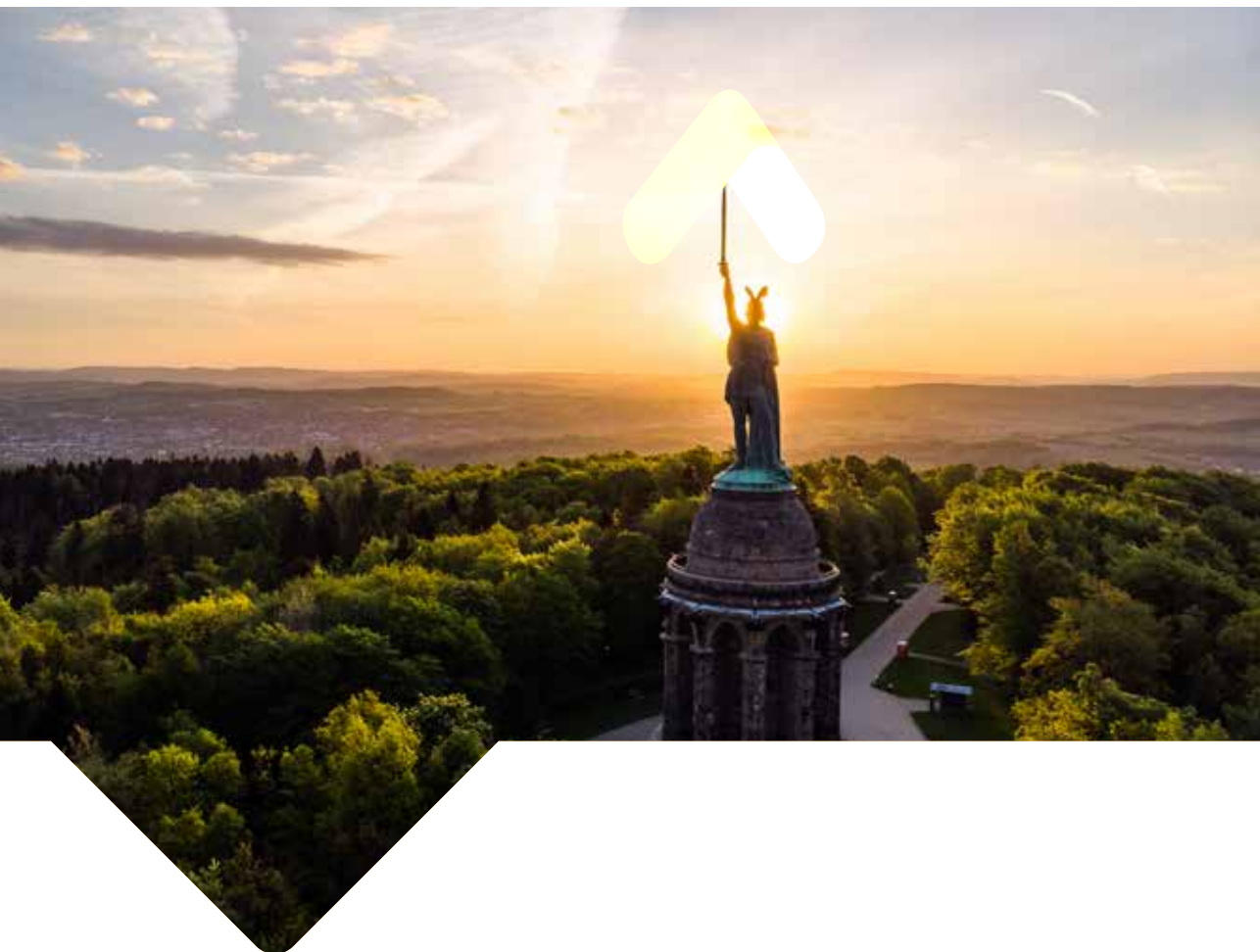

**Ärztenetz Lippe**  
Gemeinsam Lippe versorgen



**Eine Adresse,  
viele Experten.**

[www.aerztenetz-lippe.de](http://www.aerztenetz-lippe.de)



**Unsere Vision ist eine regional koordinierte Gesundheitsversorgung.**



Ärztenetz Lippe GmbH  
Palliativversorgung in Lippe PVL gGmbH  
PflegerNetz Lippe GmbH

## Kompetenz bündeln – Unsere Idee

**Das Ärztenetz Lippe versteht sich als Interessenvertretung der ambulant tätigen Ärzteschaft mit dem Ziel, die ambulanten medizinischen Versorgungsstrukturen vor Ort aktiv zu gestalten.**

- › Verbesserung der kollegialen Zusammenarbeit und Kommunikation
- › Entwicklung und Optimierung von Qualitätsstandards zum Nutzen der/s Patientin/en
- › Entwicklung von neuen Zukunft sichernden Versorgungsmodellen für die ambulant tätigen Haus- und Fachärztinnen und -ärzte

Die Projekte, Angebote und Dienstleistungen richten sich nach den Bedarfen in der Region Lippe und den erkennbaren Versorgungslücken, die durch den zunehmenden Fachkräftemangel im Gesundheitswesen eine verbesserte Koordination und Steuerung der Patientenversorgung erfordern. Hierzu gehören multiprofessionelle Teams über die ärztliche Berufsgruppe hinaus.

**Zusammen mit unseren Kooperationspartnern und ergänzend zu allen weiteren Anbietern im Gesundheitswesen arbeiten wir gemeinsam aktiv an Lösungen für die Menschen in Lippe:**

- › Wir verstehen Gesundheit als Teamleistung.
- › Wir möchten für Patientinnen und Patienten die medizinische Versorgung wohnortnah und mit einer optimalen Qualität anbieten.
- › Wir gestalten optimale Versorgungsmodelle für unsere Region.
- › Wir bieten maßgeschneiderte Lösungen für junge Ärztinnen und Ärzte.

## Vernetzung organisieren – Unsere Kooperationen

### Information und Kommunikation innerhalb der Ärzteschaft

Ein Tätigkeitsschwerpunkt des Ärztenetzes Lippe und seiner Tochterunternehmen liegt im Bereich der Dienstleistung/Service für die eigenen Netzmitglieder, ihre Praxisteams und alle weiteren ambulant tätigen Ärztinnen und Ärzte in und um Lippe.

Gut organisierte Informations- und Kommunikationsstrukturen sowie professionelles Projektmanagement erleichtern die Arbeit der Praxen untereinander zum Wohle der Patientinnen und Patienten.

#### Beispiele

- › Fortbildungen und Kongresse
- › Organisation von Workshops, ärztlichen Qualitätszirkeln und Arbeitsgruppen
- › Schulung und Information im Qualitätsmanagement sowie zu aktuellen Praxisthemen
- › Stammtisch für die Praxisteams/Med. Fachangestellten
- › Digitale Vernetzungslösungen

### Zusammenarbeit mit Partnern vor Ort

Als verantwortungsbewusster Leistungserbringer in der Region arbeiten wir eng mit den örtlichen Krankenhäusern, Pflegeeinrichtungen (ambulant und stationär), den Kostenträgern und vielen anderen Organisationen zusammen. Dazu gehören auch die Kassenärztliche Vereinigung und Ärztekammer sowie die kommunalen Gremien.

Dabei kann auf langjährige Erfahrung der vernetzten Zusammenarbeit und Interessenvertretung zurückgegriffen werden.

Gemeinsam sollen die systembedingten sektoralen Trennungen überwunden und die Versorgung der Patientinnen und Patienten in Lippe ohne Versorgungsbrüche gestaltet werden. Koordination und Kontinuität der Behandlung im Sinne des individuellen Patientenwunsches stehen im Fokus.



**Menschen regional  
zusammen bringen**

#### Beispiele

- › Kooperationsvereinbarungen mit dem Klinikum Lippe, der gpz GmbH, stationären Pflegeeinrichtungen, ambulanten Pflegediensten
- › Mitglied des Palliativnetzes Lippe mit den Partnern Ambulanter Hospiz- und Palliativberatungsdienst, Intensiv- und Palliativpflegedienst Lippe, Stationäres Hospiz, Palliativstation des Klinikums Lippe
- › Kooperation mit MELIP (Mobile Ethikberatung Lippe)
- › Abgestimmte Konzepte zur Nachwuchsgewinnung/Weiterbildung von Ärztinnen und Ärzten – Weiterbildungsverbund mit dem Klinikum Lippe und Kooperation mit der med. Fakultät der Universität Bielefeld
- › Organisation einer Vertretungsbörse für den ärztlichen Bereitschaftsdienst

### Überregionale Vernetzung

Um maßgeschneiderte Lösungen für Lippe zu entwickeln, ist es wichtig, auch über den regionalen Tellerrand zu gucken. Das Ärztenetz Lippe tauscht sich regelmäßig mit anderen Praxisnetzen in NRW und bundesweit im Rahmen von Workshops und Fortbildungen aus. Seit 2014 ist es Mitglied des Bundesverbandes deutscher Arzt-, Praxis- und Gesundheitsnetze ADA, der als Interessenvertretung agiert und sich für neue (weitere) Handlungsspielräume für diese neuen vernetzten Versorgungsstrukturen einsetzt.



**Bundesverband der  
Arzt-, Praxis- und  
Gesundheitsnetze**

### Die Koordination der Versorgung rückt in den Fokus



## Regionale Versorgung gestalten – Unsere Angebote für Patientinnen und Patienten



### Palliativärztlicher Konsiliardienst (PKD) Lippe

Der PKD Lippe ist ein Zusammenschluss speziell in Palliativmedizin ausgebildeter Haus- und Fachärztinnen und -ärzte, die die ambulante palliativmedizinische Versorgung in Lippe unter dem Dach der PVL gGmbH organisieren und sicherstellen.

Die Palliativmedizinerinnen und -mediziner übernehmen ganzjährig eine 24-Std. Hintergrundrufbereitschaft und medizinische Notfallversorgung für eingeschriebene Patientinnen und Patienten. Unsere Koordinatoren sind Pflegefachkräfte mit Palliative Care Weiterbildung. Sie sind unmittelbare Ansprechpartner und damit das Kernstück dieser Versorgungsform.

Durch Spendengelder ist es zusätzlich möglich, unterstützende Projekte zu organisieren. Ein Beispiel dafür sind Nachtwachen durch qualifiziertes Personal, die den Sterbenden und ihren Angehörigen direkt zu Gute kommen.

*„In Würde bis zuletzt.“*



### Gesundheitliche Vorausplanung – Behandlung im Voraus planen BVP

Hierbei handelt es sich um ein Gesprächsangebot zur persönlichen Vorausplanung für den Fall schwerer gesundheitlicher Krisen.

Der Gesetzgeber hat dieses Angebot im Sozialgesetzbuch V (§132g) für Menschen in stationären Pflegeeinrichtungen sowie Einrichtungen der Alten- und Behindertenhilfe verankert.

Unsere Gesprächsbegleiterinnen durchlaufen eine intensive Ausbildung, um eine solche Vorausplanung erstellen und dokumentieren zu können. Die Hausärztin oder der Hausarzt und auf Wunsch auch Angehörige werden in den Prozess mit einbezogen.

*„Wir möchten, dass Sie so behandelt werden, wie Sie es sich wünschen, auch wenn Sie sich nicht mehr dazu äußern können.“*



### Ambulante (geriatrische) Versorgungskoordination

Seit vielen Jahren bietet das Ärztenetz Lippe im Rahmen von geförderten und wissenschaftlich begleiteten Projekten (z.B. Innovationsfondsprojekt RubiN) ein strukturiertes Care- und Casemanagement für komplex erkrankte ältere Menschen an.

Im Rahmen von Hausbesuchen wird der Versorgungsbedarf strukturiert erhoben, Sozialgesetzbuch übergreifend informiert und beraten. Die Koordinatorinnen sind weiterqualifizierte Pflegefachkräfte/Medizinische Fachangestellte, die eine reibungslose, individuell angepasste Versorgung der Patientinnen und Patienten ermöglichen, unabhängig wo und vom wem sie behandelt werden.

Dadurch werden die versorgenden Ärztinnen und Ärzte und auch die Angehörigen deutlich entlastet.

Die ursprüngliche Zielgruppe (geriatrische Patientinnen/Patienten) wurde inzwischen auf chronisch kranke Erwachsene mit komplexen Versorgungsverläufen erweitert.

**Patientenversorgung „aus einer Hand“ bietet Vorteile für alle Beteiligten:**

- ) Einbezug der Patientinnen und Patienten und ihrer Angehörigen für eine wunschgemäße Versorgung
- ) Koordination und Kontinuität der Behandlung und Betreuung
- ) Kommunikation zwischen den Leistungserbringern



### Versorgung von Pflegeheimbewohnern

**In manchen Fällen kann die Versorgung in der eigenen Häuslichkeit trotz umfassender Hilfsangebote nicht mehr gewährleistet werden. Ein Umzug in eine stationäre Pflegeeinrichtung ist dann sinnvoll.**

Die Betreuung der Patientinnen und Patienten durch die Haus- und Fachärztinnen und -ärzte wird in diesem Fall ergänzt durch erarbeitete, abgestimmte Versorgungsprozesse sowie einer Koordinationskraft mit den jeweiligen Einrichtungen.

Grundlage dafür ist seit 2014 ein Vertrag zur Versorgung von Bewohnern in stationären Pflegeeinrichtungen.

Ziel ist es, die Organisations- und Abstimmungsprozesse zwischen Ärztinnen und Ärzten, Kliniken und Pflegepersonal zu verbessern und auch zukünftig auf hohem Niveau sicher zu stellen. Dazu gehört auch die Weitergabe von wichtigen Informationen (Medikationspläne, Arztbriefe) über die Schnittstellen hinweg sowie die Vermeidung von unnötigen Krankenhauseinweisungen.



## **W** Ambulante Wundversorgung

Ergänzend zu den vorher genannten Angeboten bietet das Pflege-  
netz Lippe eine interdisziplinäre, koordinierte Versorgung für  
Menschen mit chronischen Wunden an.

Die individuelle und bedarfsgerechte Auswahl des geeigneten Wund-  
versorgungssystems, eine transparente Dokumentation und der  
Austausch mit allen beteiligten Berufsgruppen ist Grundlage für  
den Therapieerfolg.

Die Beratung von Patientinnen und Patienten, Ärztinnen und Ärzten,  
ihrer Teams sowie Pflegefachkräften erfolgt nach den Grundsätzen  
der modernen Wundbehandlung unter Berücksichtigung medizinischer  
und wirtschaftlicher Aspekte.

Unsere Wundexpertinnen sind nach ICW zertifiziert und werden fort-  
laufend weitergebildet.

*„Professionell versorgt für einen optimalen Heilungsprozess.“*



## **S** Pflegeberatung

**Pflegebedürftigkeit ist ein tiefer Einschnitt im Leben. Manchmal trifft sie Patientinnen und Patienten unvorbereitet durch Unfälle, physische oder psychische Erkrankungen, nicht selten ist es auch ein schleichender Prozess.**

Fast immer stellt sie eine Belastung für den Betroffenen selbst und seine Familie dar. Dies führt unter Umständen zu einer Überforderung bis hin zu Überlastung und Erschöpfung der pflegenden Angehörigen.

Unser Ziel ist es, die Individualität und Selbstbestimmung der Pflegebedürftigen zu unterstützen, damit sie möglichst lange in ihrem vertrauten Zuhause leben können, und gleichzeitig die Pflegenden nicht aus dem Blick zu nehmen.

Die Beratungseinsätze nach §37.3 SGB XI findet regelmäßig dort statt, wo im häuslichen Umfeld gepflegt und Pflegegeld bezogen wird.

*„Professionell beraten in schwierigen Zeiten.“*



Neue Wege gehen  
für mehr  
Wohlbefinden



## Lippe in Form & Lippe in Form – Relax

**Im Rahmen von Lippe in Form bietet das Ärztenetz Lippe verschiedene Programme zur Prävention und Rehabilitation von Zivilisationserkrankungen an.**

Mit Hilfe von Verhaltens-, Ernährungs-, Bewegungs- und Entspannungstraining sollen individuelle Risikofaktoren minimiert und bereits bestehende Erkrankungen positiv beeinflusst werden. Die Programme und Kurse zielen auf eine nachhaltige Lebensstilveränderung hin zu einer gesunden Lebensweise ab und ergänzen so die medizinischen Maßnahmen des einschreibenden Arztes sinnvoll.

Im Bereich der Adipositas-Therapie konnte das Ärztenetz Lippe bereits über mehrere Jahre Erfolge mit seinem multimodalen Gruppenschulungsprogramm „Lippe in Form“ erzielen.

### Lippe in Form – Relax

**Stress wird zur Bedrohung für die Gesundheit, wenn Belastung und Erholung für den Einzelnen aus dem Gleichgewicht geraten sind.**

Die Folgen reichen von Herzbeschwerden, Bluthochdruck, Nacken- und Rückenbeschwerden, nervösen Magen-/Darmbeschwerden, Kopfschmerzen bis hin zu ernsthaften Erkrankungen wie Herzinfarkt oder Burnout.

Hier setzt das Programm mit Hilfe von Herzratenvariabilitätsmessung, Achtsamkeitstraining und Biofeedbacktraining an. Umgesetzt und begleitet werden die Programme durch ein qualifiziertes, motiviertes Ärzte- und Therapeutenteam.

### Weitere Angebote sind:

- › Messung der bioelektrischen Impedanz (Bia-Messung) zur Bestimmung der Körperzusammensetzung
- › Ernährungsberatung
- › Maßgeschneiderte Angebote für Firmen in der Region
- › Rehabilitationssport im Bereich der Geriatrie in Zusammenarbeit mit dem Verein für Gesundheitsförderung in Lippe

### Kommunikation und Austausch digitaler gestalten

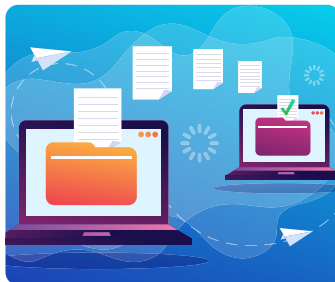

## Sichere, digitale Vernetzung im Gesundheitswesen

### Entlastung der Praxistelefone über die App zum Doc

Die App zum Doc des Ärztenetzes Lippe ermöglicht den Menschen, die eigenen Ärzte in einer persönlichen Arztliste zu führen und dann jederzeit einfach Anfragen, wie bspw. Termine, Rezepte und Überweisungen auf digitalem Wege und in strukturierter Form an eine Praxis zu senden.

Somit ist dieser Prozess asynchron gestaltet und die Praxen können zeitlich selbst entscheiden, wann sie die Anfragen beantworten.

### Sicherer Dokumentenversand mit mediQuu Connect

Die Software mediQuu Connect ermöglicht einen zeitgemäßen, sicheren und vor allem digitalen Austausch unter Versorgern und bietet somit eine moderne Alternative zum Fax.

Zudem ermöglicht sie einen sektorübergreifenden Austausch von Dokumenten unter allen Akteuren, die in die Versorgung von Patienten involviert sind. Sie wird seit über 6 Jahren erfolgreich in der Region eingesetzt.

### Effizientes Zusammenarbeiten

Der mediQuu Netzmanager ist eine weitere Lösung, die einen einheitlichen Rahmen für die Administration und die Kommunikation im Netz zu den Mitgliedern und auch für Projektgruppen bildet.

So stellt sich diese Infrastruktur für die Zusammenarbeit von dezentralen Projektgruppen als sehr effektiv heraus. Über eine integrierte Cloud und eine Videokonferenzfunktion kann gemeinsam an Anträgen und Dokumenten gearbeitet werden.



## Zukunft sichern – Unsere Meilensteine

### Meilensteine

In den Jahren 2002/2003 haben sich unter dem Eindruck der damaligen gesundheitspolitischen Landschaft vier Praxisnetze in Lippe gegründet, um die gemeinsamen Interessen der niedergelassenen Ärzteschaft zu bündeln.

Folgende 3 Ziele wurden formuliert und gelten bis heute:

- › Unabhängige Interessenvertretung
- › Schutzfunktion und Erhalt der Freiberuflichkeit und der ambulanten ärztlichen Versorgung insgesamt
- › Aufbau von neuen Zukunft weisenden und Zukunft sichernden Versorgungsstrukturen

Mit der Gründung der Ärztenetz Lippe GmbH im Jahr 2008 haben sich die niedergelassenen Ärztinnen und Ärzte in Lippe dann die professionelle Struktur gegeben, die in der Lage ist, die Versorgung zum Wohle der Patientinnen und Patienten in ihrem ärztlichen Sinne aktiv zu gestalten. Das Ärztenetz Lippe hat sich als bedeutender Akteur der ambulanten Versorgung etabliert und darf sich zu den professionellsten Ärztenetzen in Deutschland zählen.

Mittlerweile sind auch angestellte Ärztinnen und Ärzte ein fester Bestandteil der ambulanten Versorgung und somit auch des Ärztenetzes Lippe.

In den Jahren 2021 und 2022 erfolgte mit der Gründung der beiden Tochterfirmen „Palliativversorgung in Lippe PVL gGmbH“ und der „Pflegeretz Lippe GmbH“ eine größere Umstrukturierung und Neu-Sortierung der einzelnen Geschäftsfelder.

Auf dem Weg in die  
Versorgung von morgen



Seit Juli 2014 ist das Ärztenetz Lippe von der KVWL anerkannt als "förderungswürdiges Praxisnetz" nach § 87b Abs. 4 SGB V (Basisstufe). Nach der Anerkennung für Stufe 1 (2016) erlangte das Ärztenetz Lippe 2021 die höchste Anerkennungsstufe 2.

**Unsere Vision geht über eine qualitativ hochwertige ambulante ärztliche Versorgung hinaus: wir arbeiten für eine koordinierte, multiprofessionelle Gesundheitsversorgung über die Sektoren und Sozialgesetzbücher hinweg:**

*„In und für unsere Region Lippe!“*

# Unsere Meilensteine

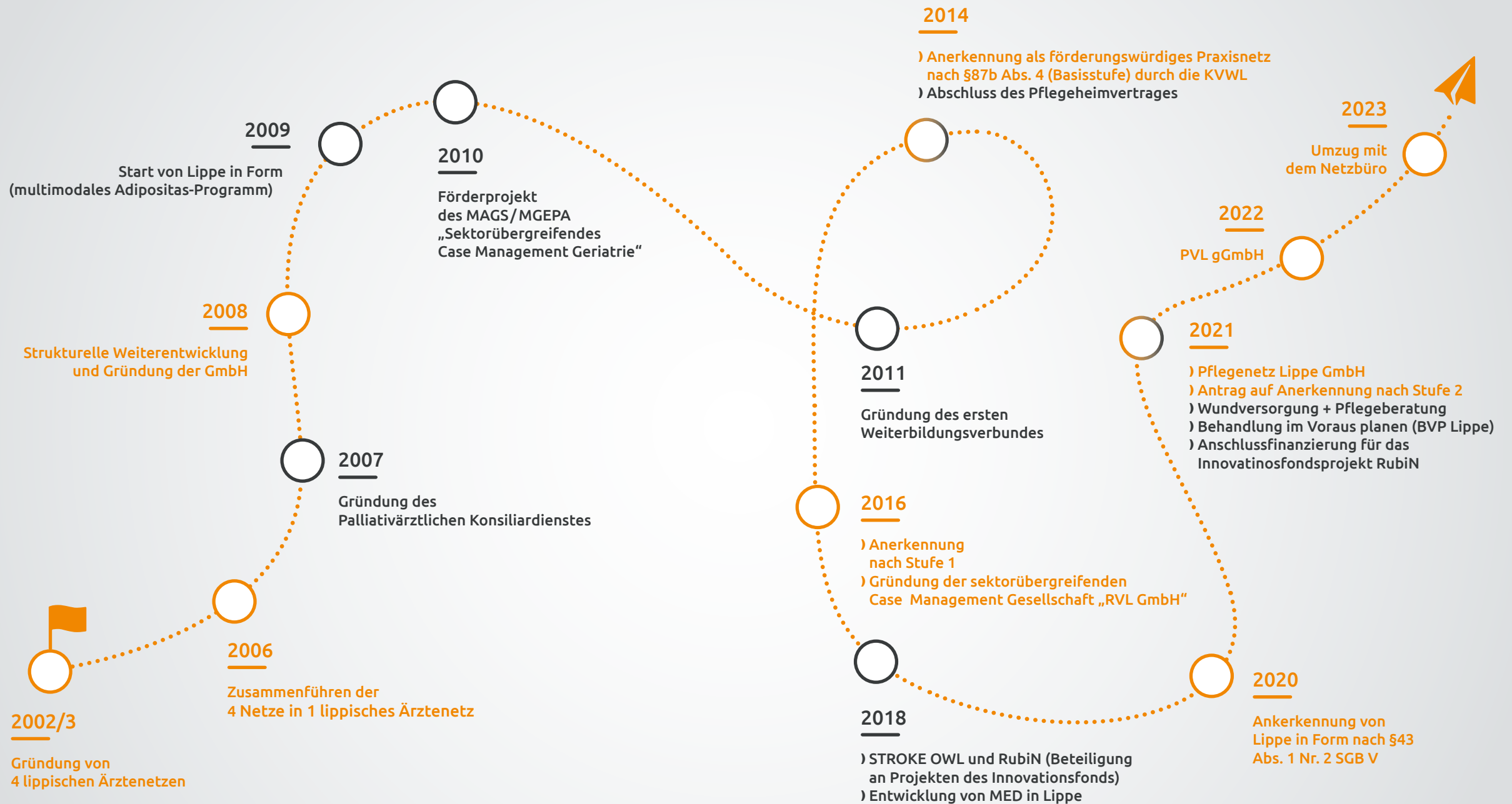



**Gemeinsam  
Lippe versorgen**

 **Ärztenetz Lippe**  
Gemeinsam Lippe versorgen

**Ärztenetz Lippe GmbH**  
Robert-Koch-Str. 2, 32756 Detmold

Telefon: 05231 458 25 0  
Fax: 05231 458 2525

E-Mail: [info@aerztenetz-lippe.de](mailto:info@aerztenetz-lippe.de)  
Internet: [www.aerztenetz-lippe.de](http://www.aerztenetz-lippe.de)

**Geschäftsführer:**  
Constanze Liebe  
Hans-Peter Dürselen (ärztliche Leitung)

**Beirat:**  
Karl Arne Faust  
Dr. Sinisa Miketic  
Dr. Martin Michels  
Dr. Jürgen Pohl  
Dr. Hans-Joachim Pleuser

 **Palliativversorgung in Lippe**  
Gemeinsam Lippe versorgen

**Palliativversorgung in Lippe PVL gGmbH**  
Telefon: 05231 918 4444  
E-Mail: [info@palliativ-versorgung-lippe.de](mailto:info@palliativ-versorgung-lippe.de)  
Internet: [www.palliativ-versorgung-lippe.de](http://www.palliativ-versorgung-lippe.de)

**Geschäftsführer:**  
Constanze Liebe  
Johannes Niemand (ärztliche Leitung)

**Leitung / Koordination:**  
Anja Schulz

 **Pfliegenetz Lippe GmbH**  
Gemeinsam Lippe versorgen

**Pfliegenetz Lippe GmbH**  
E-Mail: [info@pfliegenetz-lippe.de](mailto:info@pfliegenetz-lippe.de)  
[wunde@pfliegenetz-lippe.de](mailto:wunde@pfliegenetz-lippe.de)  
[beratung@pfliegenetz-lippe.de](mailto:beratung@pfliegenetz-lippe.de)  
Internet: [www.pfliegenetz-lippe.de](http://www.pfliegenetz-lippe.de)



**Geschäftsführerin:**  
Constanze Liebe

**Wundversorgung**  
Ansprechpartnerin: Constanze Liebe

**Pflegeberatung/Qualitätsbesuche**  
Ansprechpartnerin: Monika Depner

 **BVP Lippe**  
Behandlung im Voraus planen

**BVP Lippe**  
Leitung: Claudia Peters  
E-Mail: [peters@bvp-lippe.de](mailto:peters@bvp-lippe.de)  
Internet: [www.bvp-lippe.de](http://www.bvp-lippe.de)

 **Lippe in Form**  **Lippe in Form  
Relax**

**Lippe in Form**  
Leitung: Regina Eckel  
Telefon: 05231 458 250  
E-Mail: [info@www.Lippe-in-form.de](mailto:info@www.Lippe-in-form.de)  
Internet: [www.lippe-in-form.de](http://www.lippe-in-form.de)

## Unser Team



**Constanze Liebe**  
Geschäftsführung



**Hans-Peter Dürselen**  
Geschäftsführung  
(ärztliche Leitung)



**Johannes Niemand**  
Geschäftsführung PVL  
(ärztliche Leitung)



**Karl Arne Faust**  
Vorsitzender Beirat



**Anja Schulz**  
PKD Lippe  
Ltd. Koordinatorin



**Magdalena Linnenbröker**  
stv. Ltd. Koordinatorin



**David Brakemeier**  
PKD Lippe



**Kristina Albrecht**  
PKD Lippe



**Melanie Oltersdorf**  
Büro/Assistenz



**Alina Weis**  
Büro/Assistenz



**Sabine Herzog**  
Büro/Assistenz PVL



**Regina Eckel**  
Lippe in Form  
Stressmanagement  
Reha-Sport



**Doreen Steinitz**  
PKD Lippe



**Sabrina Schleef**  
PKD Lippe

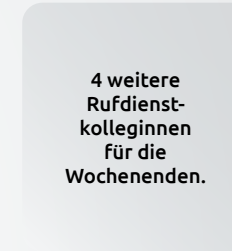

4 weitere  
Rufdienst-  
kolleginnen  
für die  
Wochenenden.



**Heike Weishaupt**  
Amb. geriatrische  
Versorgung,  
Pflegeheimvertrag



**Heike Bauerkämper**  
Pflegeheimvertrag,  
Wundexpertin ICW



**Beate Lohoff**  
Wundexpertin ICW



**Nicole Sendobry**  
Wundexpertin ICW



**Claudia Peters**  
BVP  
Ltd. Koordinatorin



**Katharina Klaas**  
BVP



[www.aerztenetz-lippe.de](http://www.aerztenetz-lippe.de)

Stand Ende 2024